PROGRAMME D'ACTIVITÉS

MARS ▶ SEPT. 2026

CIAP

Centre d'interprétation
de l'architecture
et du patrimoine

Amiens Métropole

AMIENS MÉTROPOLE

LE CIAP EN QUELQUES MOTS

Le Centre d'Interprétation de l'Architecture et du Patrimoine est un espace d'exposition dédié à l'architecture, aux patrimoines et aux paysages des 39 communes d'Amiens Métropole.

Qui a creusé la vallée de la Somme ? Pourquoi Saint-Leu n'est-il pas le plus vieux quartier d'Amiens ? Quelle est l'odeur de la tourbe ? Le CIAP n'attend plus que vous pour répondre à ces questions… et bien d'autres !

Expositions gratuites accessibles depuis l'accueil de l'Office de Tourisme

EXPOSITION TEMPORAIRE

UNE MAISON POUR LA CULTURE : 60 ANS D'HISTOIRES

Du 18 mars au 20 septembre 2026

Plongez dans l'histoire vibrante de la Maison de la Culture d'Amiens ! Un symbole de reconstruction, d'innovation et de passion artistique. Née dans l'après-guerre, elle incarne la renaissance d'une ville ravagée.

Des premières esquisses des années 1960 à son inauguration mémorable en 1966 aux côtés d'André Malraux, jusqu'à sa grande transformation dans les années 90… suivez les coulisses d'une véritable aventure architecturale et culturelle !

Photographies d'époque, croquis, mobilier, matériaux, témoignages : autant d'indices pour comprendre comment ce bâtiment emblématique s'est transformé sans jamais perdre son esprit pionnier.

En partenariat avec la Maison de la Culture d'Amiens

Visites flash en continu le week-end du 21 et 22 mars !

GRATUIT

VISITES GUIDÉES DE L'EXPOSITION « UNE MAISON POUR LA CULTURE : 60 ANS D'HISTOIRES »

Au CIAP

Samedi 28 mars à 15h
Samedi 25 avril à 15h
Samedi 9 mai à 11h
Dimanche 7 juin à 15h
Dimanche 26 juillet à 15h
Dimanche 2 août à 15h
Samedi 22 août à 15h
Samedi 5 septembre à 11h
Dimanche 13 septembre à 15h

RDV au CIAP
1h

VISITES GUIDÉES DES DEUX EXPOSITIONS « UNE MAISON POUR LA CULTURE : 60 ANS D'HISTOIRES »

Du CIAP à la Maison de la Culture

Samedi 18 avril
Samedi 27 juin
Samedi 29 août
Samedi 12 septembre

RDV à 14h30, au CIAP
2h

5€/4€/3€
Réservation conseillée :
bit.ly/CIAPamiens ou 03 22 22 58 98

POUR LES 0-3 ANS

Le patrimoine fait son théâtre !

KAMISHIBAÏ : UNE HISTOIRE ILLUSTRÉE DES SAVOIR-FAIRE AMIÉNOIS

À travers notre Kamishibaï, petit théâtre d'images adapté aux tout-petits, les enfants découvrent l'histoire de Léon et de sa maison, peuplée de personnages étonnants, chacun avec un talent à partager.
Dans les décors des hortillonnages et de la cuisine familiale, ils écoutent, regardent, touchent et sentent, pour explorer de façon ludique les savoir-faire et traditions amiénoises.

Samedi 28 mars
Lundi 13 avril
Samedi 30 mai
Mercredi 17 juin
Jeudi 16 juillet
Mardi 28 juillet
Mardi 18 août
Mercredi 9 septembre
Samedi 26 septembre

RDV à 10h

Mon petit concert

CONCERT-LECTURE

Faites vivre à votre enfant son premier concert de l'Orchestre de Picardie ! Dans une ambiance décontractée, un duo de musicien.ne.s de l'Orchestre de Picardie et une médiatrice culturelle du CIAP, invitent les tout-petits à une expérience unique mêlant musique et lecture pour dévoiler tous les secrets de nos animaux !

Mercredi 8 avril à 9h30 et 10h30
Samedi 27 juin à 9h30 et 10h30

En partenariat avec l'Orchestre de Picardie

ORCHESTRE DE PICARDIE
Orchestre national en région Hauts-de-France
DIRECTION MUSICALE JOHANNA MALANGRÉ

5€ par enfant (gratuit pour l'accompagnant)
30 min.

Sur réservation : bit.ly/CIAPamiens ou 03 22 22 58 98

Visites sensorielles

En prenant le point de vue d'un animal, les tout-petits explorent les paysages de la Métropole à travers leurs sens : l'ouïe, le toucher et la vue.

LA MÉTRO' DANS LA PEAU D'UN VER DE TERRE

Mercredi 13 mai
Samedi 11 juillet
Mercredi 22 juillet
Samedi 12 septembre

LA MÉTRO' À HAUTEUR D'AILES

Mercredi 22 avril
Mercredi 3 juin
Lundi 3 août
Lundi 24 août

RDV à 10h

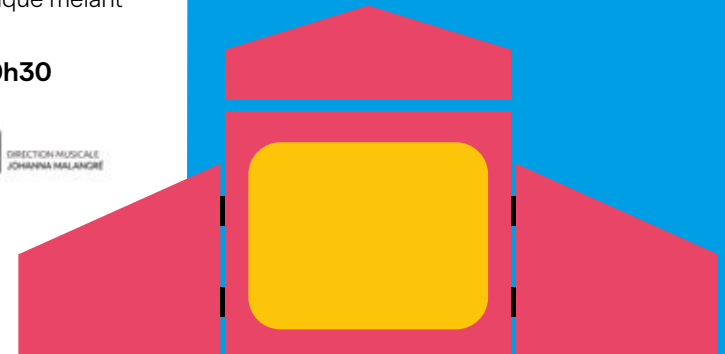

POUR LES 3-6 ANS

Comme au théâtre !

KAMISHIBAÏ: UNE HISTOIRE ILLUSTRÉE DES SAVOIR-FAIRE AMIÉNOIS

Comme de vrais spectateurs, les enfants entrent au théâtre pour suivre l'histoire illustrée de Léon et de sa maison pleine de talents. Au fil des images, ils rencontrent la fanfare, les joueurs de ballon au poing, les cabotans,... et participent au récit avec gestes, sons et émotions, tout en découvrant les traditions amiénoises.

Samedi 28 mars
Lundi 13 avril
Samedi 30 mai
Samedi 11 juillet
Mardi 28 juillet
Mardi 18 août
Samedi 12 septembre
Samedi 26 septembre

Mon premier déclic' photographique

VISITE-ATELIER

C(i)ap ou pas c(i)ap de réaliser une photographie dans le noir et en mouvement ? Après une découverte des multiples facettes de la pratique photographique et l'observation de plusieurs clichés, vos enfants seront guidés pour réussir ce défi !

Mercredi 13 mai **Mercredi 22 juillet** **Lundi 24 août**

Mon premier imagier d'Amiens

VISITE-ATELIER

Et si vous regardiez la ville avec les yeux de vos enfants ? À travers une histoire et une exploration de notre exposition, votre enfant compose son propre imagier d'Amiens.

Repartez avec une ville en poche !

Mercredi 22 avril **Mercredi 17 juin** **Lundi 3 août**

RDV à 11h
5€ par enfant (gratuit pour l'accompagnant)
45 min.

Sur réservation : bit.ly/CIAPamiens ou 03 22 22 58 98

Deux kits sur les amiénoises sont en vente dans notre boutique ! Ces kits, à partir de 3 ans, sont conçus pour les enfants mais il est possible que les adultes s'amusent autant qu'eux...

EN FAMILLE

À PARTIR DE 7 ANS

ESCAPE GAME

« Évasion au Beffroi »

1562. Aux premiers jours des guerres de Religion, les protestants sont traqués sans relâche. Accusés de posséder des objets défendus, vous êtes détenus dans l'une des cellules du beffroi. Le temps presse. S'échapper et laver votre nom sont désormais vos seules chances de survie, avant que ne sonne le glas...

Vendredi 17 juillet
Samedi 18 juillet
Mardi 21 juillet
Samedi 25 juillet
Mercredi 29 juillet
Vendredi 7 août
Samedi 8 août
Mercredi 12 août
Vendredi 14 août
Lundi 17 août
Mardi 25 août
Vendredi 28 août
Samedi 29 août

RDV à 11h, 14h et 16h
Beffroi-place au Fil
63€ la session (jusqu'à 6 joueurs)
1h

Sur réservation : bit.ly/CIAPamiens ou 03 22 22 58 98

Invasion nocturne

LOUP-GAROU REVISITÉ

1597 approche... Amiens est une ville sous tension. À ses portes, les armées de Charles Quint patientent et rôdent, le pillage est imminent ! Dans la cité, la rumeur enfle : des espions espagnols se cacheraient parmi les habitants. La nuit, dans l'ombre, se nouent des alliances secrètes et des meurtres suspects ont lieu ; le jour laisse place aux débats, aux accusations et au bluff... Allez-vous changer le cours de l'histoire ?

RDV samedi 23 mai à 18h et 19h30
Dans le cadre de la Nuit européennes des musées
Gratuit

Sur réservation : bit.ly/CIAPamiens ou 03 22 22 58 98

GRATUIT

« GUIDE POUR PETITS CURIEUX »

Devenez incollables sur les richesses amiénoises grâce à notre carnet d'exploration en famille ! Énigmes, jeux et défis enrichiront votre découverte de l'exposition permanente du CIAP !

LES VISITES GUIDÉES

En famille, seul ou entre amis

VOYAGE DANS LE TEMPS AU CIAP

Prenez la DeLorean pour se plonger dans une époque différente avec nos visites thématiques ! Comment les Amiénois vivaient-ils au Moyen Âge ou durant la période industrielle ? De la motte castrale de Boves à l'ère romantique, vous deviendrez incollable sur la grande et la petite Histoire d'Amiens.

DANS LA PEAU D'UN AMIÉNOIS DU MOYEN ÂGE

Dimanche 31 mai à 15h

AMIENS À L'ÈRE INDUSTRIELLE

Samedi 14 mars à 15h
Samedi 18 juillet à 11h

1H POUR DÉCRYPTER AMIENS

Faites le tour de la ville et de son histoire en 60 minutes chrono !
Samedi 2 mai à 15h
Dimanche 28 juin à 15h
Samedi 1er août à 15h
Samedi 15 août à 15h

5€/4€/3€ **1h**
Réservation conseillée : bit.ly/CIAPamiens ou 03 22 22 58 98

CATHÉDRALE : DU CIAP À LA NEF

Percez à jour la plus vaste cathédrale gothique de France ! Plongez au cœur de la ville médiévale pour comprendre le chantier de ce chef-d'œuvre de pierre, de verre et de plomb ! L'architecture harmonieuse, les sculptures et l'évolution de l'édifice seront décryptés dans cette visite guidée en deux temps : de l'exposition interactive du Centre d'Interprétation de l'Architecture et du Patrimoine à la cathédrale Notre-Dame d'Amiens.

RDV à 14h30
Vendredi 8 mai
Vendredi 15 mai
Lundi 27 juillet
Mardi 11 août

5€/4€/3€ **1h30**
Réservation conseillée : bit.ly/CIAPamiens ou 03 22 22 58 98

LES CONFÉRENCES

GRATUIT - DANS LA LIMITE DES PLACES DISPONIBLES

« RESTAURATIONS ET CRÉATIONS ARTISTIQUES DANS LES ÉGLISES D'AMIENS ENTRE LES DEUX GUERRES : L'ART DÉCO AU SERVICE DE L'ART SACRÉ »

Ville de l'arrière, Amiens n'en fut pas moins bombardée durant la Première Guerre mondiale et plusieurs églises furent endommagées. La Cathédrale, les églises Saint-Remi, Saint-Martin, Saint-Maurice, Saint-Germain et Sainte-Anne, pour ne citer qu'elles, furent l'objet de travaux de restauration dans les années 1920 et 1930.

Par Aurélien André, archiviste diocésain et guide-conférencier

Jeudi 23 avril à 18h15

« *MOBILE* : QUAND LA MAISON DE LA CULTURE ÉDITAIT UNE REVUE (1971-1976)... »

Dans les années 1970, la Maison de la Culture d'Amiens lance une nouvelle plaquette de communication, qui prend les apparences d'une véritable revue. *Mobile* est à la fois un outil de communication et un magnifique objet visuel.

Par Christophe Bident, professeur de théâtre à l'UPJV

Lundi 18 mai à 18h15

« LE MONUMENT AU GÉNÉRAL LECLERC »

1949, Madame Leclerc approuve le projet d'un monument à la mémoire de son mari, le général Leclerc, à ériger place René Goblet à Amiens. Jan et Joël Martel, sculpteurs Art déco parmi les plus reconnus, vont ainsi donner naissance à une figure de proue moderne, émouvante et symbolique des canons du nouvel esthétisme Art déco.

Par Véronique Villain, Vice-présidente de la Société des Antiquaires de Picardie

Jeudi 21 mai à 18h15

Toutes nos conférences sont filmées et disponibles en replay sur Youtube @Amiens & Métropole

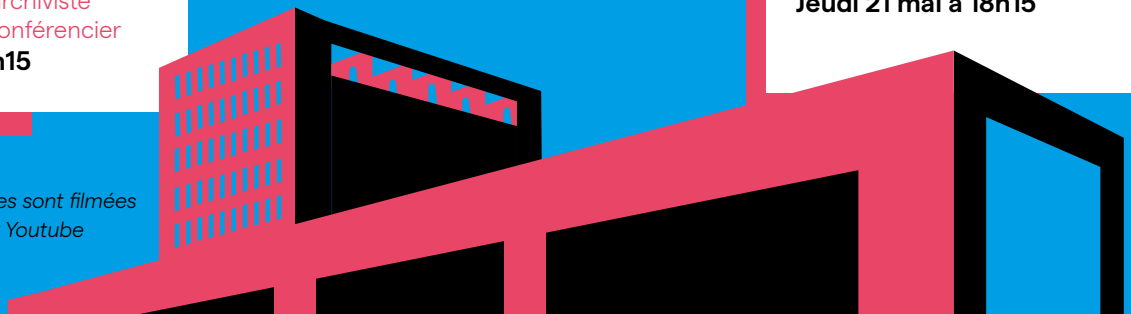

LE CALENDRIER

MARS

sam. 14	15h	Amiens à l'ère industrielle
mer. 18		Ouverture de l'exposition temporaire « Une maison pour la culture : 60 ans d'histoires »
sam. 21		Week-end d'ouverture de l'exposition « Une maison pour la culture : 60 ans d'histoires » : visites flah en continu
dim. 22		
sam. 28	10h	Le patrimoine fait son théâtre !
	11h	Comme au théâtre !
	15h	Visite de l'exposition « Une maison pour la culture : 60 ans d'histoires »
dim. 29		Printemps du département-Animations pour toute la famille !

AVRIL

mer. 8	9h30	Mon petit concert avec l'Orchestre de Picardie
	10h30	
sam. 11	15h	Visite à deux voix de la Maison de la Culture
dim. 12	15h	Quand l'Art déco s'invite au CIAP !
lun. 13	10h	Le patrimoine fait son théâtre !
	11h	Comme au théâtre !
mer. 15	14h30	Sublime ta céramique Art déco
sam. 18	14h30	Visite des deux expositions « Une maison pour la culture : 60 ans d'histoires »
mer. 22	10h	La Métro' à hauteur d'ailes
	11h	Mon premier imagier d'Amiens
jeu. 23	14h30	Sublime ta céramique Art déco
	18h15	« Restaurations et créations artistiques dans les églises d'Amiens entre les deux guerres : l'Art déco au service de l'Art sacré »
sam. 25	15h	Visite de l'exposition « Une maison pour la culture : 60 ans d'histoires »

MAI

sam. 2	15h	1h pour décrypter Amiens
dim. 3	15h	Quand l'Art déco s'invite au CIAP !
ven. 8	14h30	Cathédrale : du CIAP à la nef
sam. 9	11h	Visite de l'exposition « Une maison pour la culture : 60 ans d'histoires »
mer. 13	10h	La Métro' dans la peau d'un ver de terre
	11h	Mon premier déclic' photographique
ven. 15	14h30	Cathédrale : du CIAP à la nef
lun. 18	18h15	« *Mobile* : quand la Maison de la culture éditait une revue (1971-1976)... »
jeu. 21	18h15	« Le monument au général Leclerc »
sam. 23	10h	Atelier peinture à la manière de Jackson Pollock par l'artiste LULUJ
	18h et 19h30	Nuit européennes des musées - « Invasion nocturne » - Loup-garou revisité
sam. 30	10h	Le patrimoine fait son théâtre !
	11h	Comme au théâtre !
dim. 31	15h	Dans la peau d'un Amiénois du Moyen Âge

JUIN

mer. 3	10h	La Métro' à hauteur d'ailes
dim. 7	15h	Visite de l'exposition « Une maison pour la culture : 60 ans d'histoires »
mer. 17	10h	Le patrimoine fait son théâtre !
	11h	Mon premier imagier d'Amiens
sam. 27	9h30	Mon petit concert avec l'Orchestre de Picardie
	10h30	
	14h30	Visite des deux expositions « Une maison pour la culture : 60 ans d'histoires »
dim. 28	15h	1h pour décrypter Amiens

JUILLET

sam. 11	10h	La Métro' dans la peau d'un ver de terre
	11h	Comme au théâtre !
jeu. 16	10h	Le patrimoine fait son théâtre !
ven. 17	11h-14h-16h	Escape game
sam. 18	11h	Amiens à l'ère industrielle
	11h	Escape game
mar. 21	11h-14h-16h	Escape game
mer. 22	10h	La Métro' dans la peau d'un ver de terre
	11h	Mon premier déclic' photographique
sam. 25	11h-14h-16h	Escape game
dim. 26	15h	Visite de l'exposition « Une maison pour la culture : 60 ans d'histoires »
lun. 27	14h30	Cathédrale : du CIAP à la nef
mar. 28	10h	Le patrimoine fait son théâtre !
	11h	Comme au théâtre !
mer. 29	11h-14h-16h	Escape game

SEPTEMBRE

sam. 5	11h	Visite de l'exposition « Une maison pour la culture : 60 ans d'histoires »
mer. 9	10h	Le patrimoine fait son théâtre !
sam. 12	10h	La Métro' dans la peau d'un ver de terre
	11h	Comme au théâtre !
	14h30	Visite des deux expositions « Une maison pour la culture : 60 ans d'histoires »
dim. 13	15h	Visite de l'exposition « Une maison pour la culture : 60 ans d'histoires »
sam. 19		Journées européennes du patrimoine
dim. 20		
sam. 26	10h	Le patrimoine fait son théâtre !
	11h	Comme au théâtre !

AOÛT

sam. 1er	15h	1h pour décrypter Amiens
dim. 2	15h	Visite de l'exposition « Une maison pour la culture : 60 ans d'histoires »
lun. 3	10h	La Métro' à hauteur d'ailes
	11h	Mon premier imagier d'Amiens
ven. 7	11h-14h-16h	Escape game
sam. 8	11h-14h-16h	Escape game
mar. 11	14h30	Cathédrale : du CIAP à la nef
mer. 12	11h-14h-16h	Escape game
ven. 14	11h-14h-16h	Escape game
sam. 15	15h	1h pour décrypter Amiens
lun. 17	11h-14h-16h	Escape game
mar. 18	10h	Le patrimoine fait son théâtre !
	11h	Comme au théâtre !
sam. 22	15h	Visite de l'exposition « Une maison pour la culture : 60 ans d'histoires »
lun. 24	10h	La Métro' à hauteur d'ailes
	11h	Mon premier déclic' photographique
mar. 25	11h-14h-16h	Escape game
ven. 28	11h-14h-16h	Escape game
sam.29	11h-14h-16h	Escape game
	14h30	Visite des deux expositions « Une maison pour la culture : 60 ans d'histoires »

Visite
0 - 3 ans
3 - 6 ans
Conférence
Escape game
Événement
En famille

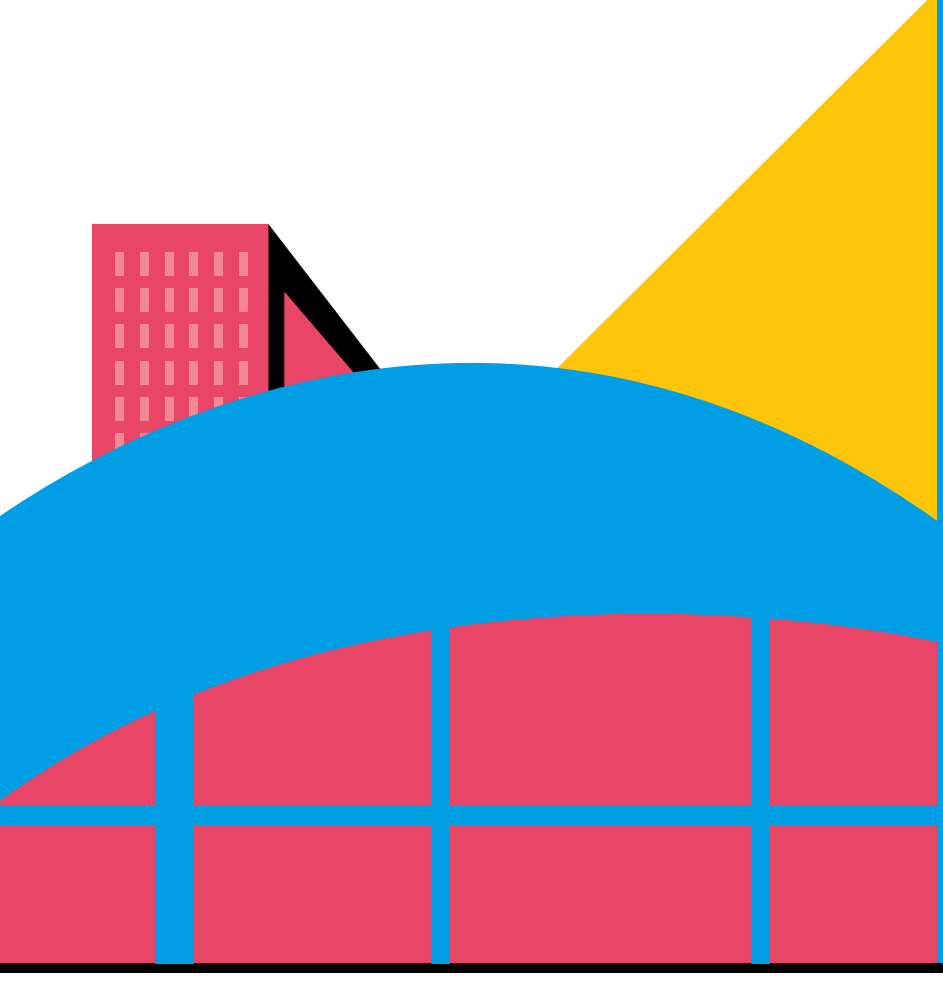

CIAP

Centre d'interprétation
de l'architecture
et du patrimoine

23, place Notre-Dame
80000 AMIENS

Accès par l'accueil de l'Office
de Tourisme
Le CIAP est ouvert toute l'année :
Mercredi au vendredi : 13h-18h
Samedi : 10h-13h et 14h-18h
Dimanche : 10h-12h et 14h-17h
Entrée libre

INFORMATIONS
03 22 22 58 98
ciap@amiens-metropole.com
amiens.fr/ciap

Suivez-nous sur
CIAPamiens

Vous êtes enseignant ?

VILLES & PAYS D'ART & D'HISTOIRE

Amiens
amiens.fr/ciap

AMIENS MÉTROPOLE