Découvrez Jules Verne autrement !

# ARONNAX

Amiens

Le parcours
**Jules Verne**

saison 3

amiens
NATURELLEMENT !

# ARONNAX

## Le parcours Jules Verne

**Un parcours en 19 étapes qui sillonne différents lieux dédiés au génie créatif et à l'imaginaire de Jules Verne à Amiens.**

**Aronnax est un parcours littéraire, touristique et culturel qui est également familial et accessible au plus grand nombre. Grâce aux QR codes installés sur les pupitres bilingues, vous accédez à des vidéos immersives, des extraits de romans lus par le comédien Jean-Michel Noirey, des quiz pour les plus jeunes et quelques surprises...**

**Comme vous le verrez tout au long de ce parcours, cette vie amiénoise est importante. Et la ville d'Amiens inspire Jules Verne qui la transpose dans plusieurs de ses récits.**

### Pourquoi Aronnax ?

C'est l'autre héros de *Vingt mille lieues sous les mers*. Médecin et professeur français, Pierre Aronnax est un homme ouvert, tolérant et sociable, ne manquant pas d'humour.



Dans le roman édité par Hetzel, l'illustrateur Edouard Riou choisit les traits de Jules Verne, jeune et sans barbe, pour représenter Aronnax.



## Jules Verne à Amiens



Jules Verne a choisi de vivre la partie la plus importante de sa vie à Amiens, et c'est ici qu'il a écrit l'essentiel de ses romans. Né à Nantes en 1828, Jules Verne a vécu à Paris à partir de l'âge de vingt ans. C'est à Amiens en mai 1856 qu'il rencontre Honorine Deviane qui va devenir son épouse, et qu'il fait la connaissance de la ville où il va décider de vivre quelques années plus tard, en 1871. Non seulement Jules Verne vit à Amiens, mais il s'y intègre parfaitement, faisant partie de nombreuses associations et institutions dont l'Académie d'Amiens. Il exerce aussi un mandat de conseiller municipal pendant seize ans. Comme vous le verrez tout au long de ce parcours, cette vie amiénoise est importante, et la Ville d'Amiens inspire Jules Verne qui la transpose dans plusieurs de ses récits.

Jules Verne

# La Maison de Jules Verne



La Maison dans laquelle Jules Verne vécut de 1882 à 1900 offre aujourd'hui un espace où se mêlent l'imaginaire et le quotidien du célèbre écrivain. Du jardin d'hiver au grenier, découvrez l'atmosphère authentique d'un hôtel particulier avec son mobilier du XIX[e] siècle et revivez les aventures des héros de Jules Verne. Véritable lieu de mémoire, la Maison à la Tour vous invite à la rêverie et à la découverte de l'intimité d'un écrivain à travers plus de 700 objets et documents patrimoniaux.

**2, rue Charles Dubois**
**03 22 45 45 75**



## Les voyages Inclusifs

Le parcours Aronnax s'inscrit dans une démarche inclusive. **6 étapes** ont été élaborées pour permettre aux personnes à besoins spécifiques de n'avoir aucun effort d'adaptation à réaliser pour avoir accès à l'information.
**Ces voyages inclusifs** se déroulent grâce à l'accompagnement d'un médiateur comme une visite guidée sur-mesure. Elles constituent également un outil de sensibilisation et d'immersion à destination du grand public en matière d'exemple de médiation inclusive.

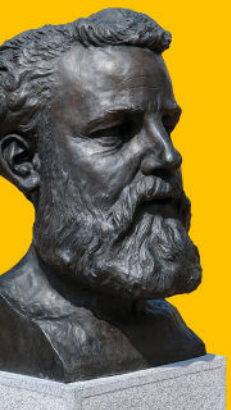

Informations :
**accessibilite@amiens-metropole.com**
**0 800 60 50 00**

## Les voyages lumineux

Lumineuse et sonore, cette œuvre de vidéo mapping met en lumière les gravures originelles de cinq romans emblématiques de Jules Verne (Cinq semaine en ballon, Vingt mille lieues sous les mers, Voyage au centre de la Terre, De la Terre à la Lune, Robur-le-Conquérant).

**Place Alphonse Fiquet**
**Gare d'Amiens**
**Tous les soirs à la tombée de la nuit**
Cycles de 20 mins
En fonction de la météo,la projection peut être annulée (températures négatives ou vents violents)

# Le parcours

19 ÉTAPES pour découvrir Jules Verne autrement !

## 01 GARE D'AMIENS

### Le Nautilus et le Kraken Octopus



Je m'appelle Pierre Aronnax. Ayant fait naufrage, j'ai été recueilli à bord du Nautilus. Son capitaine, qui s'est présenté sous le nom de Nemo m'a fait découvrir les mystères des dessous de la mer, ses merveilles et ses monstres.

## 02 PAVILLON D'OCTROI

### Jules Verne s'inspire d'Amiens



Jules Verne s'inspire d'Amiens dans plusieurs de ses écrits.. Dans *Le Secret de Wilhelm Storitz*, il transpose divers éléments d'Amiens dans une ville imaginaire d'Europe centrale.

## 03 SQUARE JULES VERNE

### Monument Jules Verne



Ce monument fut sculpté par l'artiste amiénois Albert Roze et inauguré le 9 mai 1909. Il représente l'écrivain en buste et trois enfants lisant "Les Voyages Extraordinaires".

## 04 SQUARE MONTPLAISIR-JOFFRE

### Quand Jules Verne rêve l'avenir d'Amiens



Cet espace est le point de départ de la nouvelle intitulée *Une ville idéale* que Jules Verne a lue devant l'Académie d'Amiens le 12 décembre 1875, et où il se retrouve dans un Amiens du futur.

## 05 MAISON DE JULES VERNE

### Jules Verne au quotidien



Jules Verne y emménage en octobre 1882 et y demeure jusqu'en 1900. Il n'y est que locataire. A cette époque, il est au sommet de sa gloire, connu mondialement pour ses "Voyages extraordinaires". Il a besoin d'une demeure à la hauteur de son succès populaire.

## 06 MAISON DU 44

### Jules Verne en famille



En septembre 1873, Jules Verne et sa famille s'installent dans cette demeure du 44 boulevard Longueville (aujourd'hui bd. Jules Verne) jusqu'en 1882. Revenu en 1900 dans cette maison, il y passe ses dernières années et décède le 24 mars 1905.



Expérience **jeune public**

Voyages **inclusifs**



## 07 ÉGLISE SAINT-MARTIN

### Jules Verne et Henriville



Jules Verne a pu voir la construction de l'église Saint-Martin entre 1869 et 1874, sur les plans de l'architecte amiénois Louis Henry Antoine. Le bâtiment est implanté dans ce quartier Henriville sur une place entourée d'arbres et de maisons.

## 08 CIRQUE JULES VERNE

### Le cirque Jules Verne



Conseiller municipal d'Amiens depuis plus d'un an, c'est à Jules Verne que revient l'honneur de prononcer le discours d'inauguration du nouveau cirque, le 23 juin 1889.

## 09 BIBLIOTHÈQUE L. ARAGON

### La collection Jules Verne



En 2000, Amiens Métropole se porte acquéreur de la collection Gondolo della Riva, consacrée à l'écrivain et à son œuvre. Conservée dans ce bâtiment, elle est composée de près de 20 000 documents et objets.

## 10 MUSÉE DE PICARDIE

### Jules Verne fréquente le Musée



Tout au long de sa vie amiénoise, Jules Verne porte un intérêt au Musée. En février 1888, il assiste à la réception de la grande toile Pro *Patria Ludus* (des jeux pour la patrie), peinte par Puvis de Chavannes.

## 11 CAISSE D'EPARGNE HISTORIQUE

### La vie associative de Jules Verne



En 1895, Jules Verne est nommé administrateur de la Caisse d'Épargne d'Amiens où il se porte garant des dépôts d'argent. De 1898 à 1904, il est membre du Conseil des Directeurs.

## 12 HÔTEL DE VILLE

### Jules Verne élu municipal



Jules Verne est conseiller municipal d'Amiens pendant 16 ans de 1888 à 1904 et il fréquente régulièrement l'Hôtel de ville. Il s'occupe des affaires culturelles et sociales.



## 13 ANCIEN THÉÂTRE

### Jules Verne auteur dramatique



Amateur de théâtre et auteur dramatique, Jules Verne fréquente assidûment le Théatre depuis son installation à Amiens. En qualité de conseiller municipal, il s'y rend souvent, en compagnie de son épouse Honorine.

## 14 SQUARE JULES BOQUET

### Les lecteurs de Jules Verne



Jules Verne aurait certainement apprécié cette aire de jeux installée et inspirée par ses romans. Une tour surmontée d'un belvédère et d'une sphère armillaire rappelle la Maison de Jules Verne.

## 15 HORLOGE DEWAILLY

### Jules Verne au féminin



Cette représentation féminine du printemps est l'occasion de mentionner quelques personnages de femmes dans l'œuvre de Jules Verne.

## 16 CATHÉDRALE ET OFFICE DE TOURISME

### Jules Verne grand admirateur



Ici, la cathédrale s'impose ! Comme tous les visiteurs, Jules Verne admire la majesté de ce "superbe spécimen de l'art gothique au 13e siècle", comme il l'écrit dans *Une ville idéale*.

## 17 CIMETIÈRE DE LA MADELEINE

### La tombe de Jules Verne



Décédé le 24 mars 1905, l'écrivain est inhumé le 28 mars. Sa famille commande au sculpteur Albert Roze une sculpture en marbre intitulée "Vers l'immortalité et l'éternelle jeunesse". Cette tombe est classée au titre des Monuments historiques depuis 1995.

## 18 VILLE DU CROTOY

### Sur mer et sous les mers



©Iminance

En 1865, Jules Verne découvre Le Crotoy pour des raisons de santé. C'est là-bas qu'il se lance dans l'écriture de Vingt Mille Lieues sous les mers. Chaque été, et ce jusqu'en 1875, il retrouve alors son bateau le « Saint-Michel » dans le petit port de la Baie de Somme.

## 19 SOCIÉTÉ D'HORTICULTURE DE PICARDIE

nouveauté 2024

### Jules Verne et la botanique



En 1889, Jules Verne rejoint la Société d'Horticulture sans connaître la botanique. Il y retrouve ses amis comme Edouard Gand, Auguste Dewailly et Alphonse Decaix-Matifas, qu'il voit aussi au Conseil municipal.


Plan du parcours
Cimetière de la Madeleine
17
RUE SAINT-MAURICE
Office de tourisme
Notre-Dame d'Amiens
RUE VAN MARCKE
Hôtel de ville
RUE DES VERGEAUX
16
15
12
14
13
Parc de l'Evêché
RUE VICTOR HUGO
RUE DES TROIS CAILLOUX
11
Musée de Picardie
10
Tour Perret
BOULEVARD D'ALSACE
01
RUE JULES
09
RUE DE LA RÉPUBLIQUE
RUE DES OTAGES
02
BD DE BELFORT
19
MAIL ALBERT 1ER
08
03
04
06
05
Cirque Jules Verne
Maison de Jules Verne
07
RUE DE LA 2E DB
N
W



# 19 étapes
## pour découvrir Jules Verne autrement !

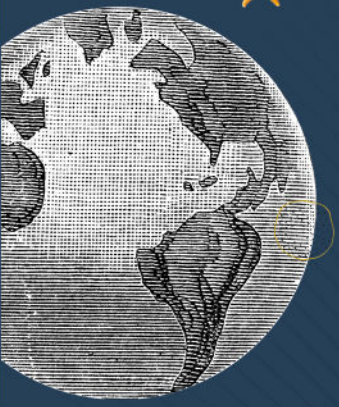

Seul, en famille ou entre amis, laissez-vous guider au gré de vos envies. 19 étapes accompagnées de leur pupitre et de contenus numériques ponctuent ce parcours ludique et initiatique pour découvrir Jules Verne, autrement.

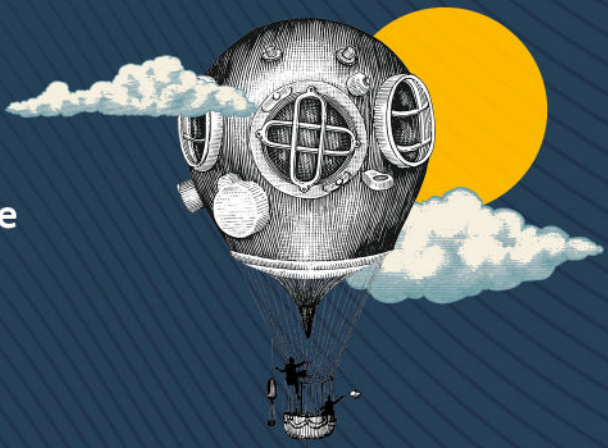

## Infos pratiques

**Office de Tourisme**
23 Place Notre Dame,
80000 Amiens
03 22 71 60 50

amiens.fr/aronnax

PICARD ESPÉRANTO

AMIENS MÉTROPOLE

©Direction de la Communication - Amiens Métropole - 2023 ©L. Rousselin - Gettyimages