# la cathédrale Notre Dame

Construite au 13e siècle, la cathédrale Notre-Dame présente une remarquable unité de style. L'harmonie de ses proportions, la pureté de ses lignes, sa statuaire abondante, en font l'un des plus beaux exemples de l'art gothique. Elle est le plus vaste édifice gothique jamais construit.

**VISITE LIBRE ET GRATUITE**

• Du 1er avril au 30 septembre : de 8h30 à 18h15 (jusqu'à 19h30 les vendredis, samedis et dimanches - sous réserve)
• Du 1er octobre au 31 mars : de 8h30 à 17h15 (jusqu'à 18h30 les vendredis, samedis et dimanches)

**SUIVEZ LE GUIDE**

Nos guides-conférenciers qualifiés sont des gens bien, qui aiment les gens et qui aiment Amiens. De la cathédrale à la Citadelle en passant par l'Art Déco, sans oublier le riche patrimoine des villages alentours, ils auront à cœur de partager avec vous leur passion pour notre Pays d'Art et d'Histoire.

→ **Réservation : bit.ly/AgendaAmiensTourisme**

**Audioguides en location** à l'Office de Tourisme

©French Wanderers

# Chroma

**DE JUILLET À MI- SEPTEMBRE ET EN DÉCEMBRE**

La cathédrale retrouve des couleurs le temps d'un spectacle immersif, jusqu'à la restitution des polychromies originales. L'été, découvrez aussi l'Expérience intimiste au cœur d'une forêt de lumière dans le Parc de l'Evêché.

→ **amiens-tourisme.com/chroma**
22h30 en Juillet - 22h en août
21h45 en septembre- 19h en décembre

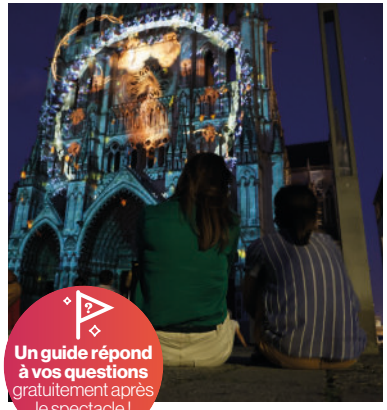

**Un guide répond à vos questions** gratuitement après le spectacle !

©Laurent Rousselin



©Ludovic MAISANT

## AMIENS **AU FIL DE L'EAU**

En barque, en kayak, à pied ou à bicyclette, en solo ou en tribu, sur les canaux de la Somme ou dans le labyrinthe des Hortillonnages, jardins flottants et charmants, Amiens se découvre naturellement au fil de l'eau.

De mai à octobre, le Festival International de Jardins réinterprète cette mosaïque d'îlots : aux commandes, petits mousses et grands marins d'eau douce accosteront pour trouver créations plastiques et paysagères, dans une chasse au trésor artistique grandeur nature.

→ **amiens-tourisme.com/hortillonnages**

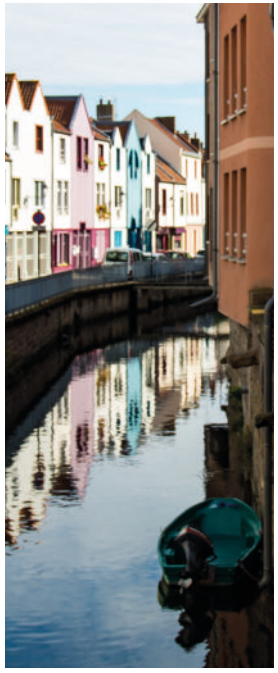

©OTCAM

## LE QUARTIER SAINT LEU

Le clapotement de l'eau, les richesses historiques et l'atmosphère poétique invitent à une promenade hors du temps. Sous l'œil bienveillant de Notre-Dame, les ruelles et terrasses de Saint-Leu constituent le cadre parfait pour un tête-à-tête romantique. A ne pas manquer également, le parcours d'art urbain IC.ON.IC !

**« à proximité**

## THÉÂTRE CHÉS CABOTANS

Implanté dans son quartier de naissance, le théâtre de marionettes présente, toute l'année, les aventures de son héros Picard à tringle et à fils, Lafleur.

→ Théâtre d'animation Picard
**31, rue Edouard David | 03 22 22 30 90**
**ches-cabotans-damiens.com**

# le Musée de Picardie

Vivre toute l'histoire de l'art en une heure ou passer l'après-midi à rêver de Lady Godiva, s'imprégner de l'atmosphère majestueuse du Salon de l'Impératrice ou s'immerger dans les polychromies graphiques de Sol Lewitt, rencontrer une vraie momie ou découvrir une copie du Radeau de la Méduse plus lumineuse que l'original... En famille ou entre amis, en solo ou avec nos guides, avec méthode ou en commençant par la fin... Il y a mille et une façons de partager le Musée de Picardie. La meilleure, c'est la vôtre.

→ Musée de Picardie
**2 rue Puvis de Chavannes | + 33 (0)3 22 97 14 00 | amiens.fr/musee**



©Ludovic MAISANT



©Ludovic MAISANT



©Alice Sidoli

# Zoo d'Amiens Métropole

Le Zoo d'Amiens est une île de biodiversité qui associe calme, nature et dépaysement, un havre de verdure où vivent paisiblement près de 700 animaux. La halte au Pavillon bleu, guinguette construite au bord de l'eau, est recommandée.

→ Parc zoologique d'Amiens Métropole
**Allée du Zoo - esplanade de la Hotoie**
**+ 33 (0)3 22 69 61 12 | zoo-amiens.fr**



©Laurent Rousselin

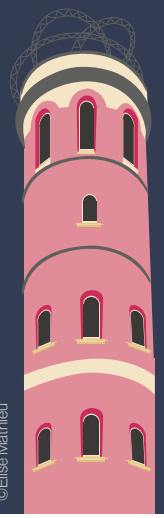

©Elise Mathieu

# LA MAISON DE **JULES VERNE**

Dans cet hôtel particulier du XIXe siècle, surnommé la Maison à la Tour, Jules Verne a vécu 18 ans et a écrit la majorité de ses Voyages extraordinaires.
Découvrez son univers imaginaire et son quotidien à travers une collection de plus de 700 objets !

→ Maison de Jules Verne
**2 rue Charles Dubois | 03 22 45 45 75**
**amiens.fr/maisondejulesverne**



©French Wanderers



©Laurent Rousselin

# LE PARCOURS ARONNAX

Aronnax est une promenade amiénoise dans les pas de Jules Verne, accessible à tous. Grâce aux QR codes installés sur les pupitres, profitez de vidéos immersives, d'extraits de romans lus par un comédien, de quizz pour les plus jeunes et de quelques surprises...

→ **amiens.fr/aronnax**






©OTCAM

# Naturellement généreux

L'art de vivre à l'amiénoise s'incarne par de bons produits, sublimés par la beauté du geste de chefs attachés au terroir et aux saisons.
Ils proposent une cuisine d'aujourd'hui ou intemporelle, toujours généreuse, à déguster en toute convivialité.

→ Découvrez l'ensemble des restaurants : **bit.ly/restaurants-amiens**
→ Pour en savoir plus sur nos chefs : **bit.ly/paroles-de-chefs**

# LES MARCHÉS

Rencontrez les producteurs et les artisans, savourez les fruits et légumes des hortillonnages, découvrez nos fromages, nos bières et toutes nos spécialités sur les marchés traditionnels d'Amiens.

→ **Les Halles du Beffroi, marché couvert et producteurs locaux.**
Rue Léon Blum - Ouvert du mardi au dimanche midi

→ **Marché au pied du Beffroi, produits locaux.**
Rue Léon Blum - Mercredi : 8h à 17h, Samedi : 8h à 17h30 (18h30 d'avril à octobre)

→ **L'île aux fruits, ferme maraîchère bio. Terasse et concerts le jeudi.**
325 rue de Verdun - Jeudi : 17h-21h I Mardi : 17h30-19h30

→ **Marché au bord de l'eau, sur les quais de Saint-Leu.**
Place Parmentier, les samedis de 8h à 13h

**Envie de prolonger le plaisir ? Rendez-vous sur hotels-amiens.com**


**OFFICE DE TOURISME ET DES CONGRÈS D'AMIENS MÉTROPOLE**
23 Place Notre-Dame
BP 11018
80010 Amiens Cedex 1
+33 (0)3 22 71 60 50
ot@amiens-metropole.com
du lundi au samedi de 9h30 à 18h30 (18h d'octobre à mars) et le dimanche de 10h à 12h et de 14h à 17h

*www.amiens-tourisme.com*
Amiens Tourisme
@amienstourisme
Postez vos photos avec #Amienstourisme



*Pour les activités d'accueil, d'information, de promotion/communication, de production/commercialisation, de la boutique.*
*www.marque-nf.com*


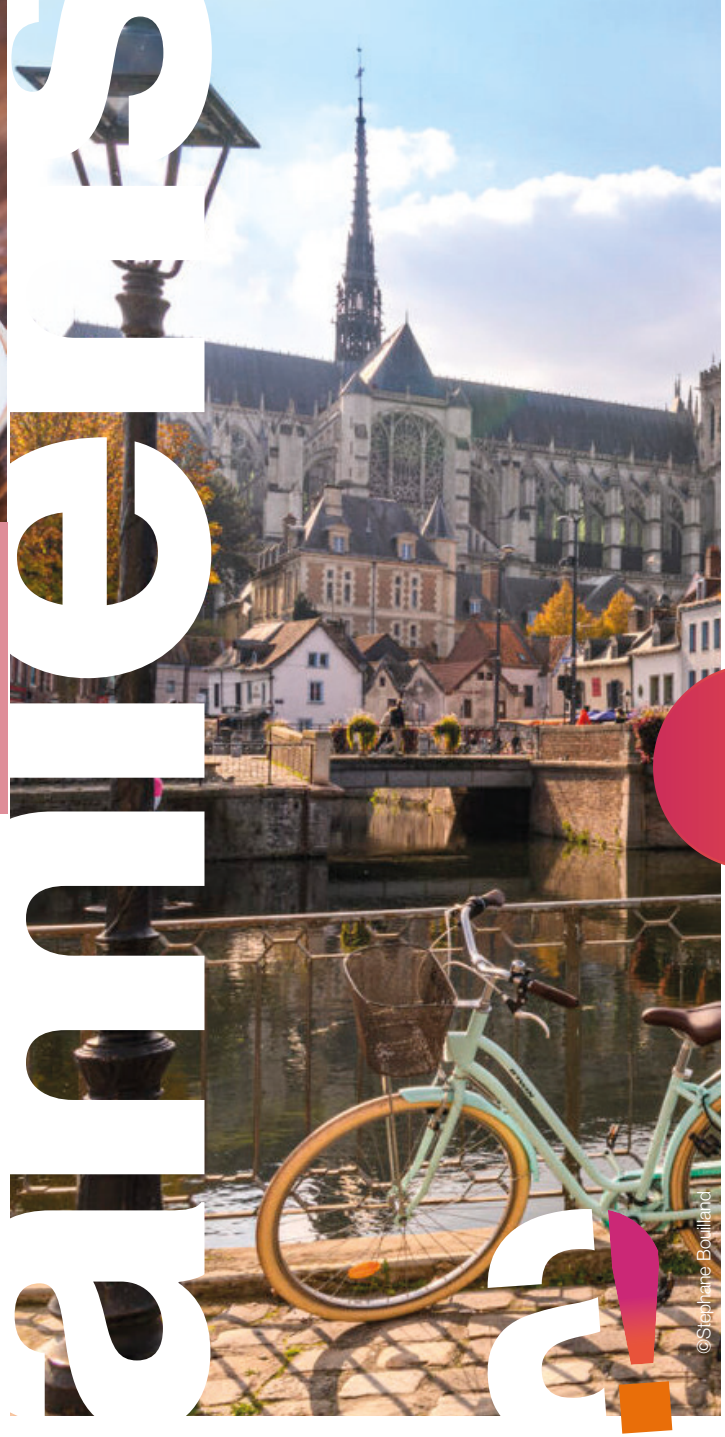

©Stephane Bouilland


Office de Tourisme et des Congrès d'Amiens Métropole - 2023 - IPNS - Ne pas jeter sur la voie publique


amiens naturellement ACCUEILLANT !