# MARCHÉ DE NOËL D'AMIENS

ANIMATIONS 2026





LA PROMENADE DES SORCIERS

LA PATINOIRE










LE VILLAGE DU PÈRE NOËL

LES PARADES ET SPECTACLES





COMMUNICATION

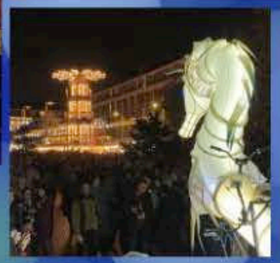

# LE VILLAGE DU PÈRE NOËL

## Cour de l'Hôtel de ville

### LE PROJET

- Création d'une scénographie générale dans l'univers du **Père Noël**
- Installation, décoration et aménagement de la **Maison du Père Noël**
- Intégration de 4 chalets vitrines représentant les étapes vers **Noël**
- Intégration d'un **caroussel** et du **traineau du Père Noël**
- Intégration du **sapin géant** dans l'espace dédié

### LA PRESTATION

- Visite du village et rencontre du Père Noël et de ses lutins
- Distribution de friandises (chocolats de Noël)
- Boîte aux lettres de Noël à disposition des familles

**Dates et horaires d'ouverture :**

**Hors vacances :** du samedi 21 novembre au vendredi 18 décembre
Les lundis, mardis, jeudis et vendredis de 16h à 19h
Les mercredis, samedis et dimanches de 11h à 13h30 et de 14h30 à 19h

**Pendant les vacances :** du samedi 19 au jeudi 24 décembre
Tous les jours de 11h à 13h30 et de 14h30 à 19h (fermeture exceptionnelle à 17h le 24)

Le chalet du Père Noël restera ensuite fermé jusqu'au démontage.








Prezi

# L'ESPACE PATINOIRE

## Square Saint-Denis



### Déplacement de la patinoire dans un espace inédit

- Dispositif renouvellé suite à la réussite lors de l'édition 2025
- Amélioration de la structure et de la zone d'accueil pour le confort du public
- Continuer d'augmenter l'attractivité sur cette portion du Marché de Noël
- Cohabitation intéressante avec le **Ring** en pièce centrale
- **Patinoire agrandie grâce à l'apport d'une portion supplémentaire**





### Aspect technique

- Installation d'une structure d'accueil (banque à patins)
- Installation d'une zone de chausse / déchausse
- Pose d'un plancher pour accueillir la patinoire
- Moquette rouge sur la zone d'accueil et les accès
- Sonorisation et éclairage de l'espace
- Apport en végétation (sapins) par les espaces verts
- Éclairage des grands arbres du square



Prezi

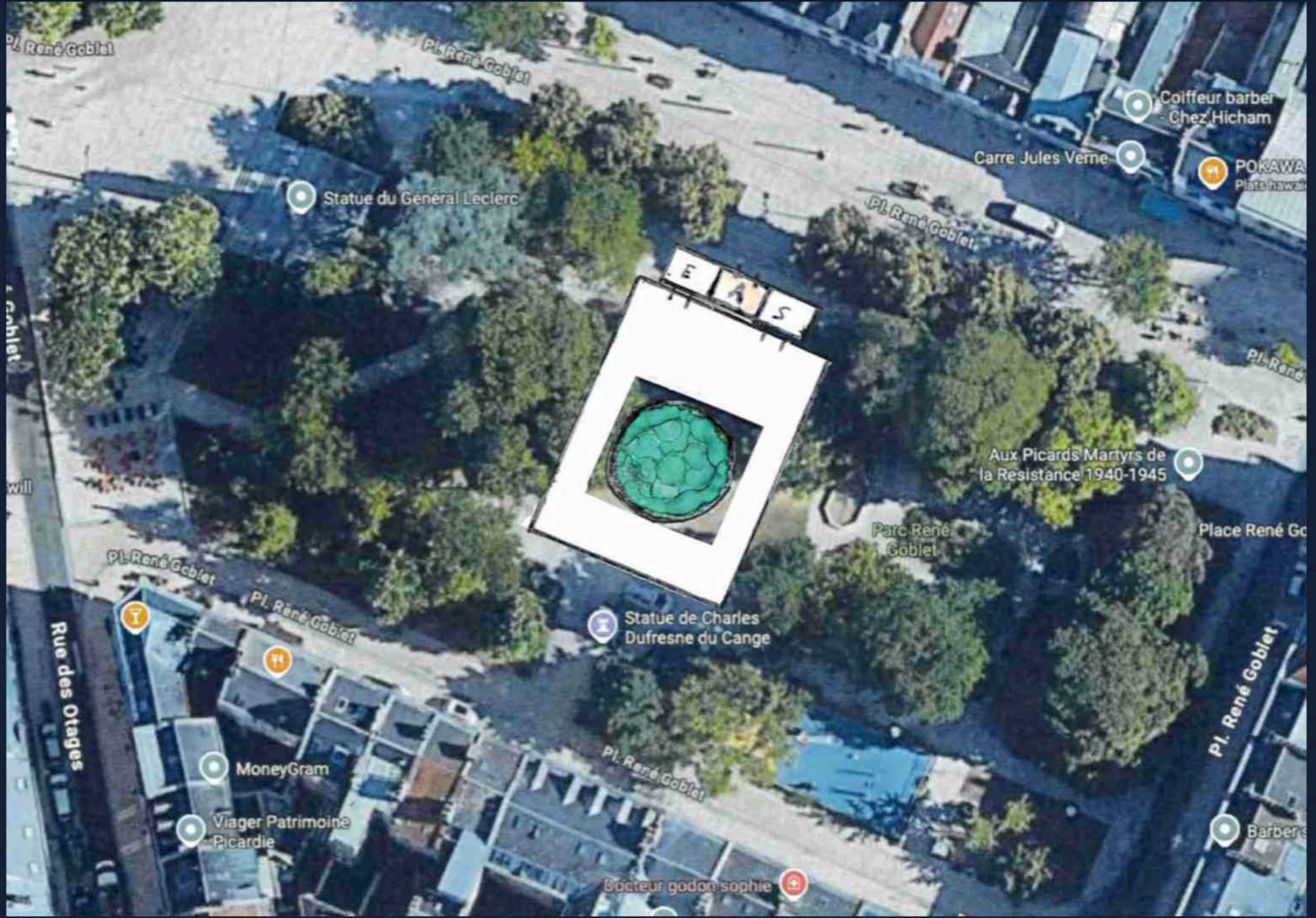
Pl. René Goblet
Pl. René Goblet
Coiffeur barber Chez Hicham
Carre Jules Verne
POKAWA
Statue du Général Leclerc
Pl. René Goblet
E
A
S
Aux Picards Martyrs de la Resistance 1940-1945
Parc René Goblet
Place René Go
Pl. René Goblet
Pl. René Goblet
Statue de Charles Dufresne du Cange
Rue des Otages
Pl. René Goblet
MoneyGram
Viager Patrimoine Picardie
Docteur godon sophie
Barber

# LA PROMENADE DES SORCIERS

## Place Gambetta

### Création d'un espace de déambulation immersif et magique

- Véritable voyage dans l'univers et l'imaginaire de la plus célèbre **école des sorciers**
- Création de **4 scénographies** inspirées de : *La Grande Salle de Poudlard, Le Chemin de Traverse, La Forêt Interdite, Le Poudlard Express*
- Préparation de l'espace de déambulation (hors décors) par les **services de la ville**
- *Mise en place d'**éléments de décor XXL** par le prestataire (wagon grandeur nature, voiture de la famille Weasley, façades de magasins de magie, animaux magiques...)*
- ***2 arches extérieures** pour accéder au site et à chaque univers*
- *Mise en place d'une **ambiance lumineuse et interactive** sur chacun des espaces*
- À fournir par la collectivité : **copeaux de bois** pour recouvrir le sol, **sapins** pour la délimitation et la séparation des espaces, **rampes** pour permettre une accessibilité optimale, **raccordements électriques**, **revêtement adapté et anti-dérapant** pour le cheminement général.








Prezi




www.ludipro.com


Les barres sceniques apparantes
seront habillées
Ludipro
www.ludipro.com
www.ludipro.com



www.ludipro.com






Ludipro
www.ludipro.com



Ludipro
www.ludipro.com
www.ludipro.com

# LES PARADES ET SPECTALES DE NOËL

## Déambulations en centre-ville - Compagnie Remue-ménage

**Animer le centre-ville un mercredi après-midi, les vendredis en début de soirée et un dimanche**

**Mercredi 25 novembre**
Les Gnomikys



**Vendredi 4 décembre**
Légendaire



**Vendredi 11 décembre**
Revue de Rue



**Dimanche 13 décembre**
Les Pirates de Noël



**Vendredi 18 décembre**
Le Bal



**Samedi 21 novembre**
Inauguration officielle



Prezi




BRASSERIE
CONN


Bruno Thomé
photographies


LaurentQy.com


BAR TABAC DE LA
TABAC
POLICE

GRYZZLIX


Stephane-Leteurneur...





# LE MARCHÉ DE NOËL EN SÉRIE

## Une édition, une vision, une collection

Pour l'édition 2026 du **Marché de Noël d'Amiens**
**Greg Blondin** signera l'illustration originale de l'affiche

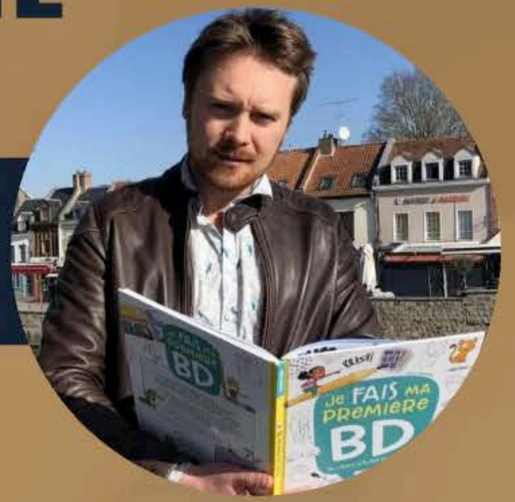


- Né à **Amiens** en 1981, formé à l'**école Pivaut** à Nantes
- Dessinateur et illustrateur professionnel, il développe un univers graphique à la fois **dynamique, expressif et accessible**
- Auteur et dessinateur de plusieurs séries de bande dessinée, notamment **Les Enquêtes de Philippine Lomar**, **Hagard, enquêteur de l'Histoire** et **(Dé)rangée**
- Collaborateur des **Éditions de la Gouttière**, maison d'édition amiénoise spécialisée dans la bande dessinée jeunesse
- Un artiste dont le travail s'inscrit pleinement dans **l'identité culturelle et créative du territoire amiénois**

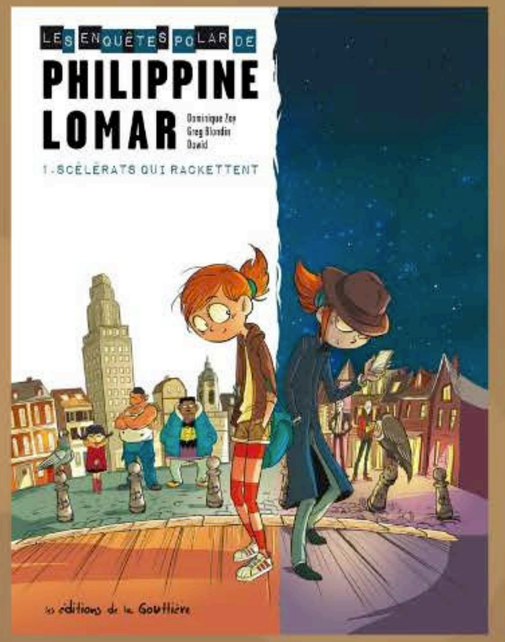


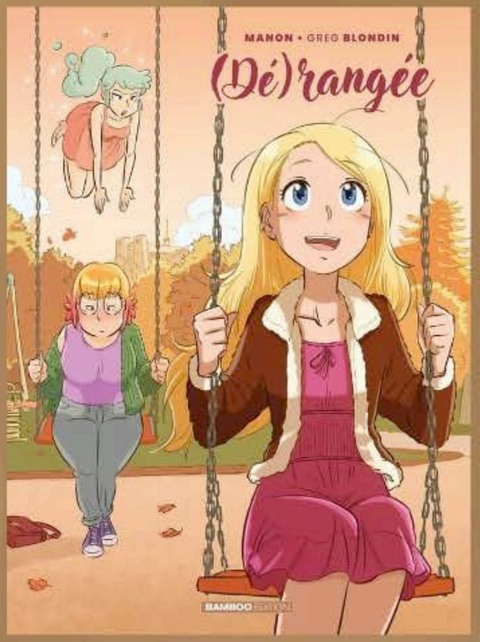




Projet d'affiche
**Marché de Noël 2026**
Illustrateur : **Greg Blondin**

Prezi

# CHAQUE NOËL, UNE NOUVELLE HISTOIRE

**Depuis 2025, le Marché de Noël d'Amiens construit une collection d'affiches illustrées, confiées chaque année à un nouvel artiste.**

**Une affiche**

**Un artiste**

**Une histoire**

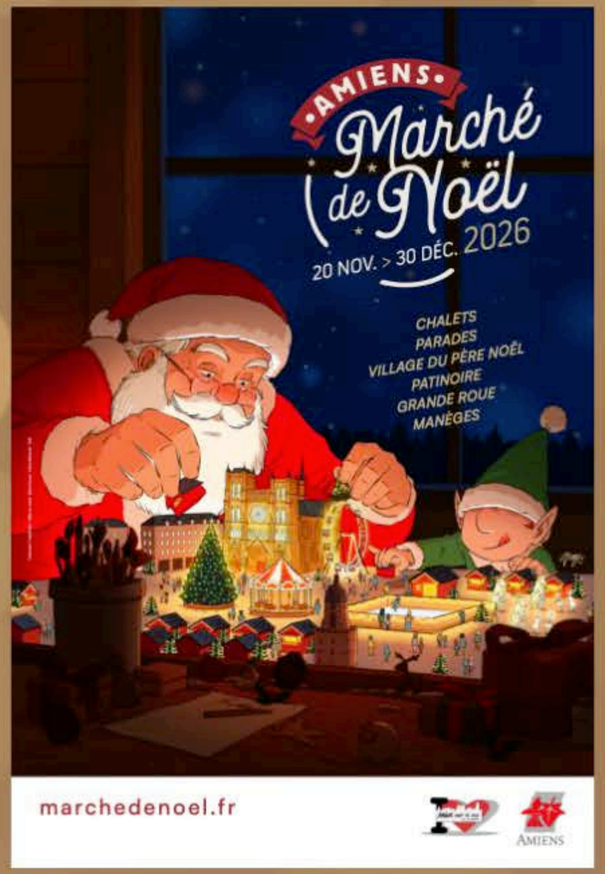


Projet d'affiche **Marché de Noël 2026**
Illustrateur : **Greg Blondin**

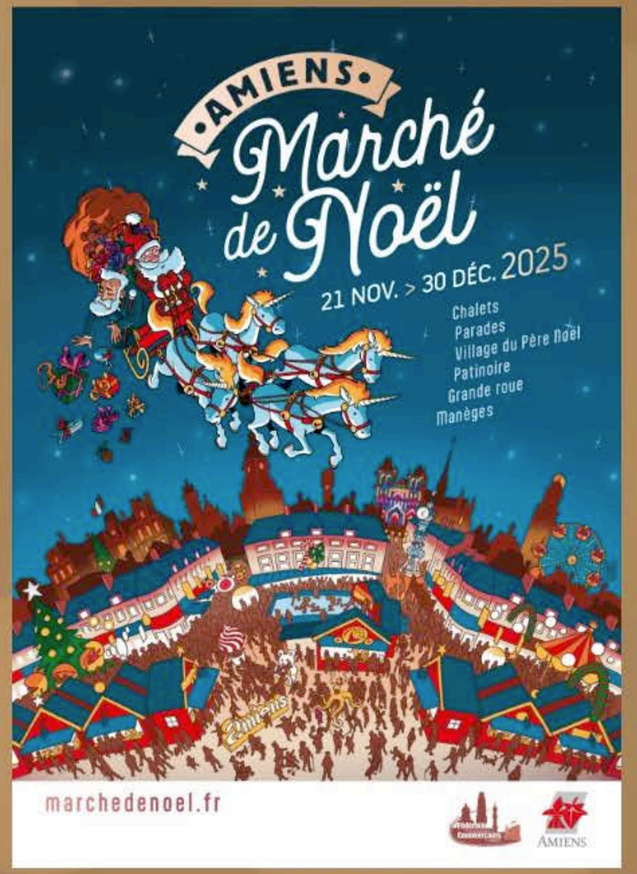


Affiche **Marché de Noël 2025**
Illustrateur : **Fraco**

Prezi

AMIENS

# Marché de Noël

20 NOV. > 30 DÉC. 2026

CHALETS
PARADES
VILLAGE DU PÈRE NOËL
PATINOIRE
GRANDE ROUE
MANÈGES

©Illustration : Greg Boudin - Studio en couleur - Mairie d'Amiens - Amiens Métropole - 2025

marchedenoel.fr

AMIENS